

## Wettertabelle und Grafiken Juni 2018 Station Oberntudorf

<u>Wetterdaten Juni 2018 Station Oberntudorf</u>							
Meßgröße	Minimum	Zeit	Datum	Maximum	Zeit	Datum	Durchschnitt
Lufttemp.	8,3 °C	04:00	14.06.2018	33,1 °C	15:40	07.06.2018	18,6 °C
Bodentemp.	8,9 °C	04:00	14.06.2018	29,4 °C	11:50	07.06.2018	17,7 °C
Luftfeuchte	27 %	15:20	30.06.2018	98 %	09:10	22.06.2018	73 %
Luftdruck	1009,9 hPa	19:50	11.06.2018	1026,2 hPa	11:30	26.06.2018	1017,4 hPa
Wind km/h				19,3 km/h	15:10	21.06.2018	3,2 km/h
Wind °				W	15:10	21.06.2018	W-NW
Regen l/m <sup>2</sup>				7,0 l/m <sup>2</sup>	06:20	10.06.2018	#29,000 l/m <sup>2</sup>
Evapotransp.							#109,987 l/m <sup>2</sup>
Solar				1077 W/m <sup>2</sup>	12:20	12.06.2018	210 W/m <sup>2</sup>
Sonne h				14:20 h	21:30	30.06.2018	#207:20 h

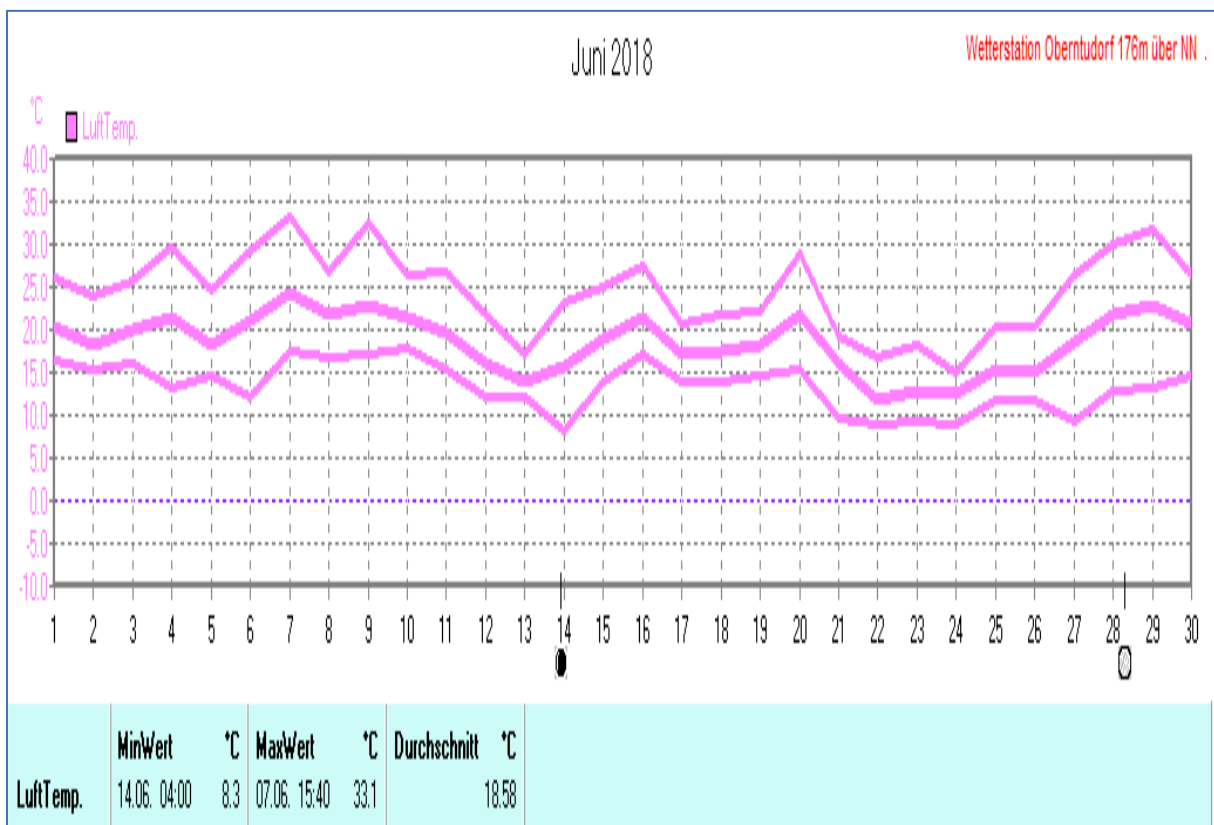

Juni 2018

Wetterstation Oberntudorf 176m über NN

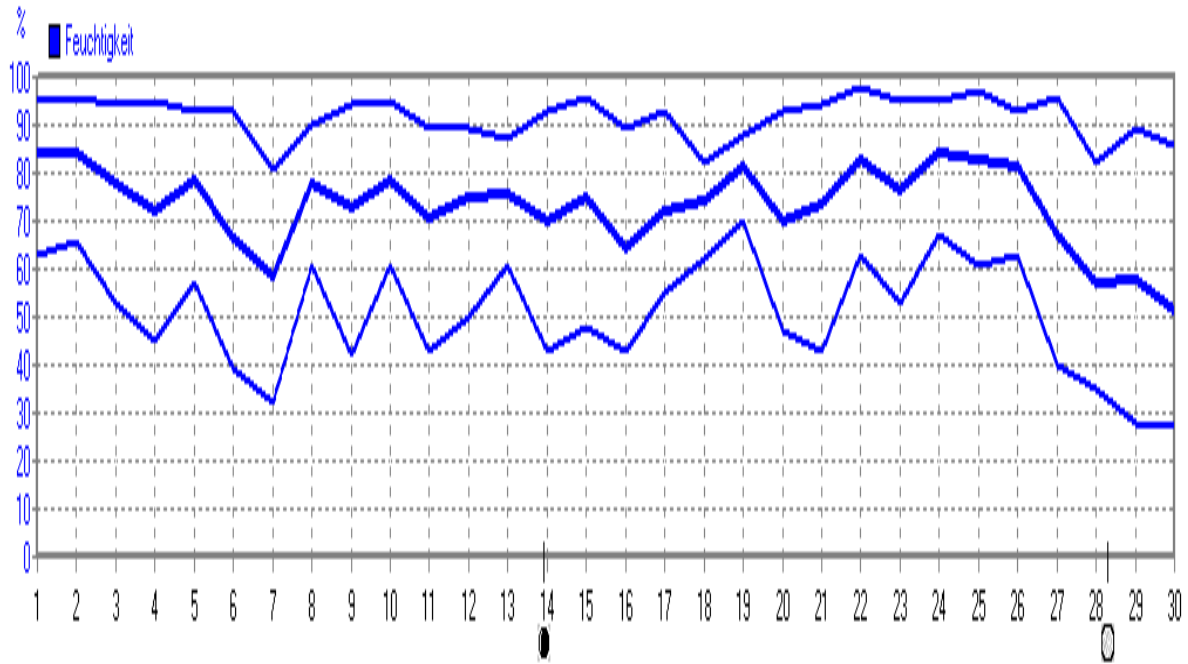

	MinWert	%	MaxWert	%	Durchschnitt	%
Feuchtigkeit	30.06. 15:20	27	22.06. 09:10	98		73

Juni 2018

Wetterstation Oberntudorf 176m über NN

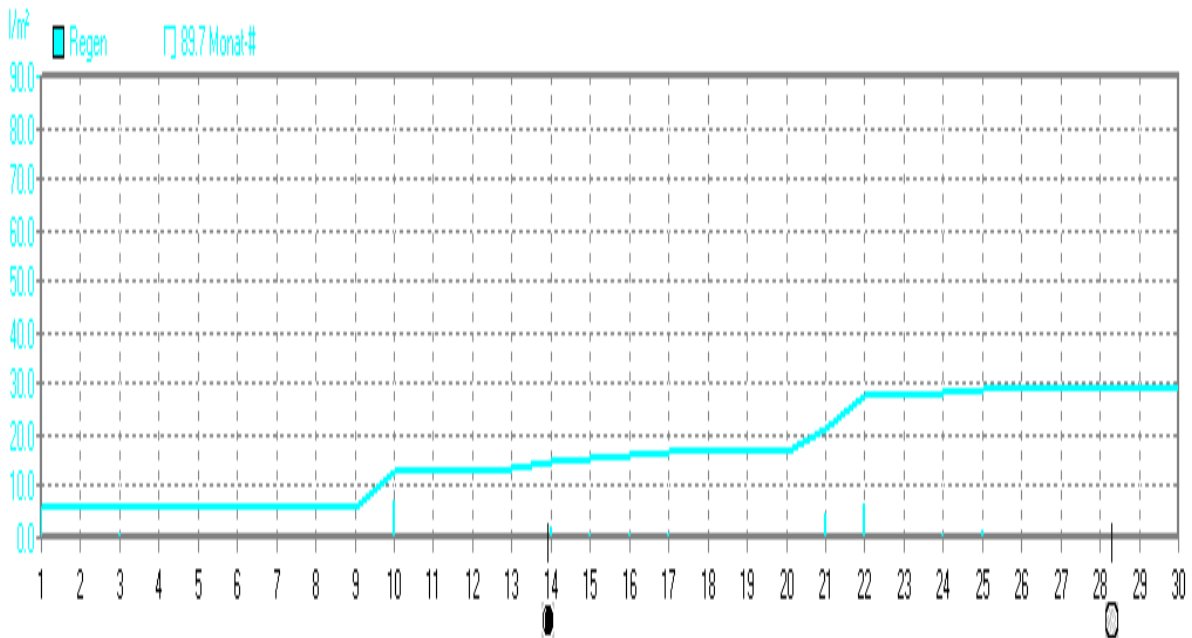

	Regentage	MaxWert	l/m²	Gesamt	l/m²
Regen	12	10.06. 06:20	7.0		29.0

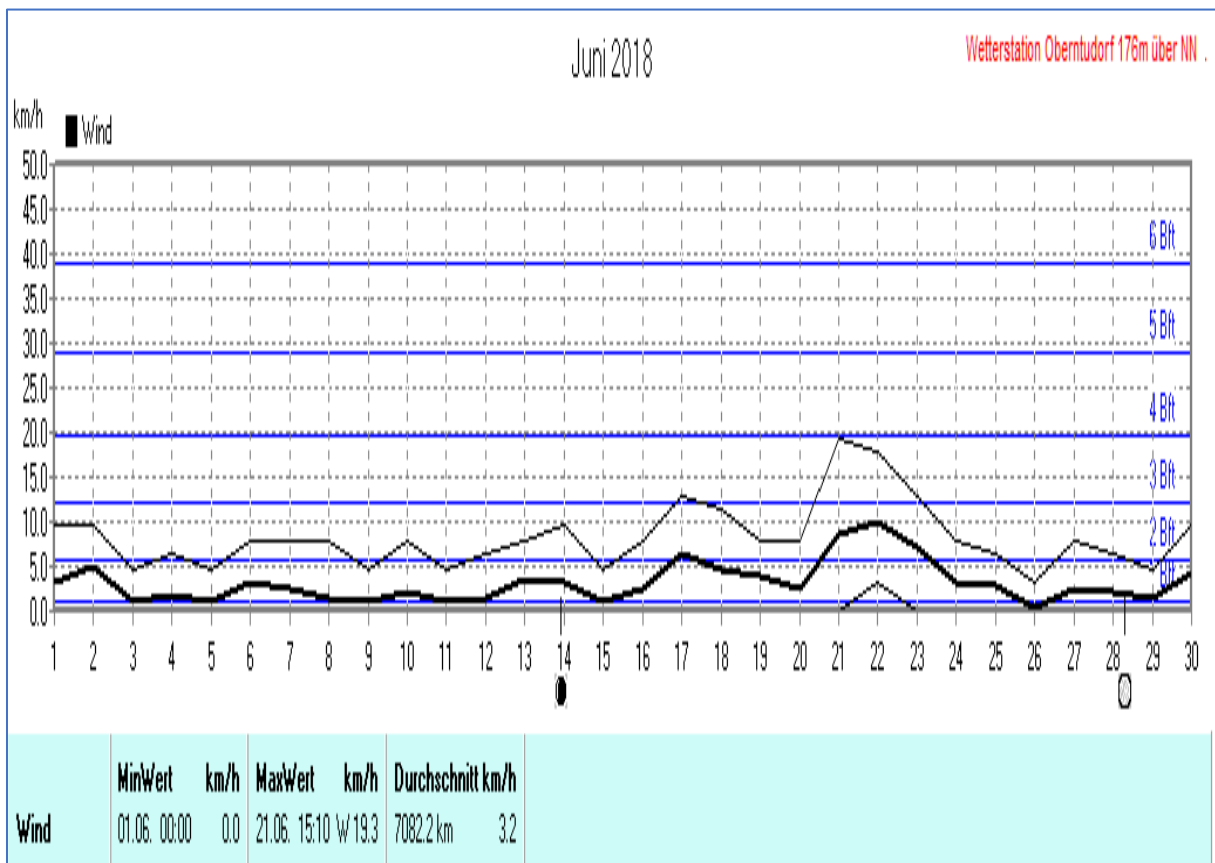
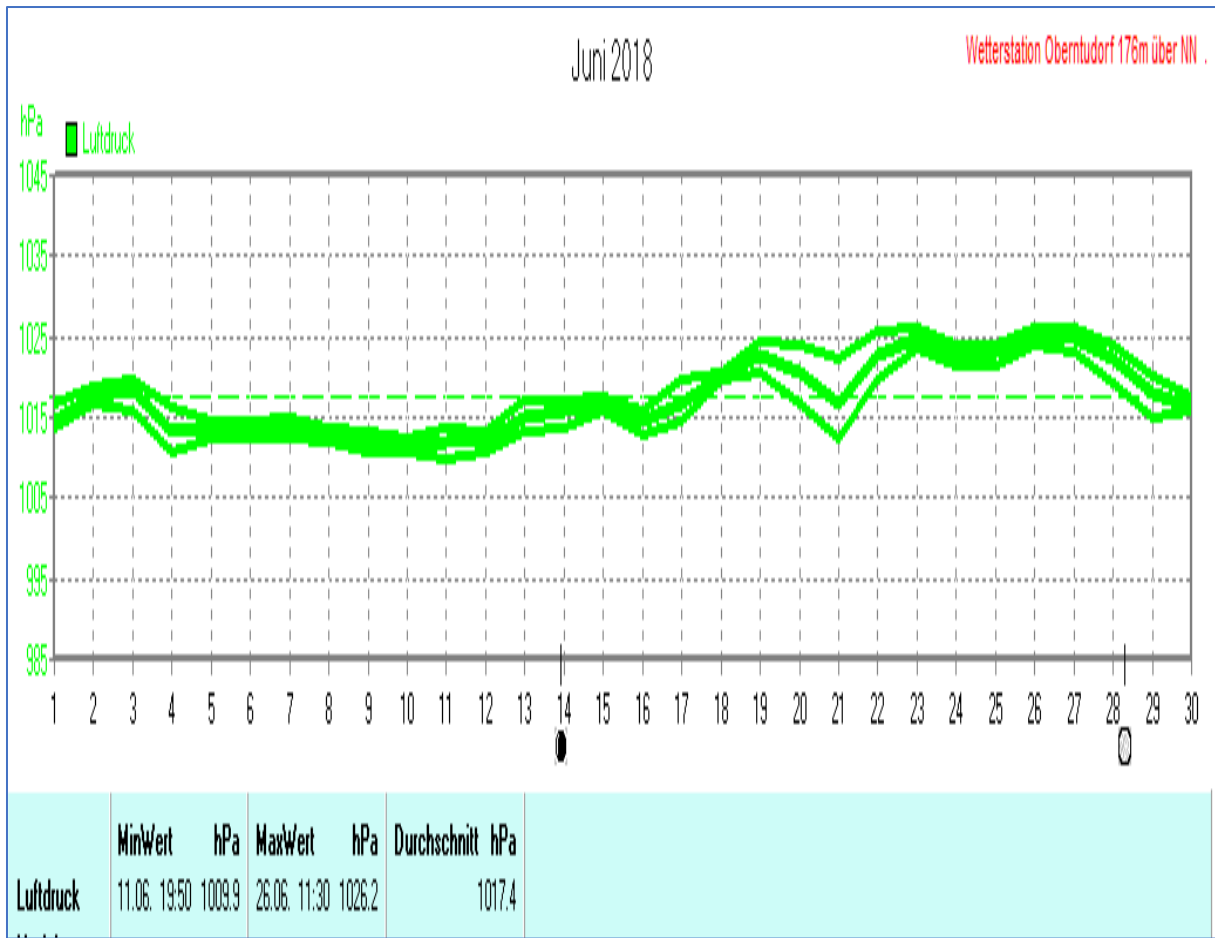

### Windböen: Verteilung Windstärke Juni 2018

33154 Salzotten-Oberntudorf, NRW

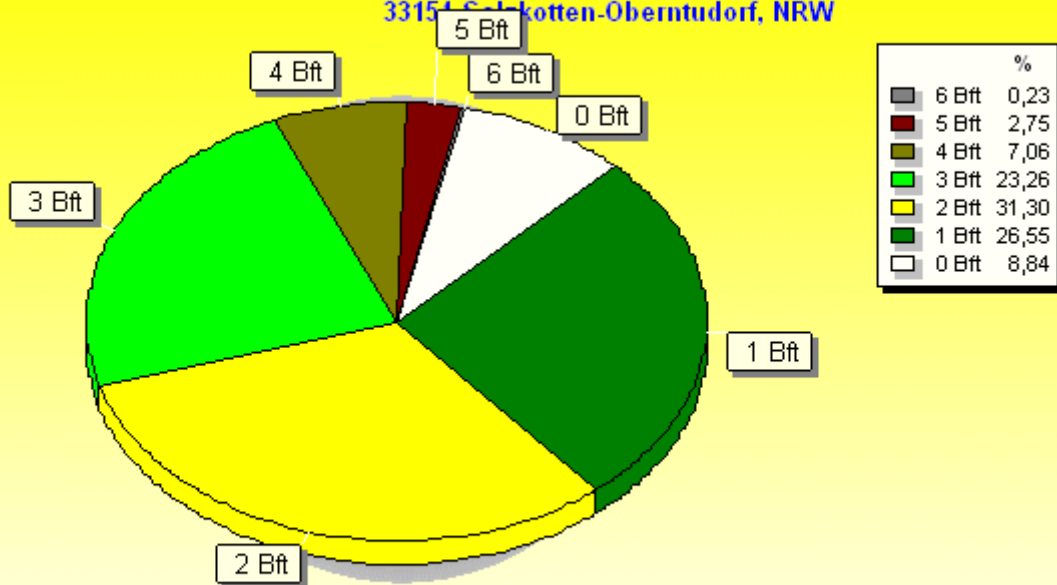

4320 Werte - Ø 9,8km/h - Max. 46,7km/h = Windböen - 7082.2 km

© WzWin32 - Wetterstation Oberntudorf 116m über NN . - © 1999-2018 Jürgen Pinger - Davis VantagePro2Plus

### Verteilung Windrichtung/Windgeschwindigkeit Juni 2018

33154 Salzotten-Oberntudorf, NRW

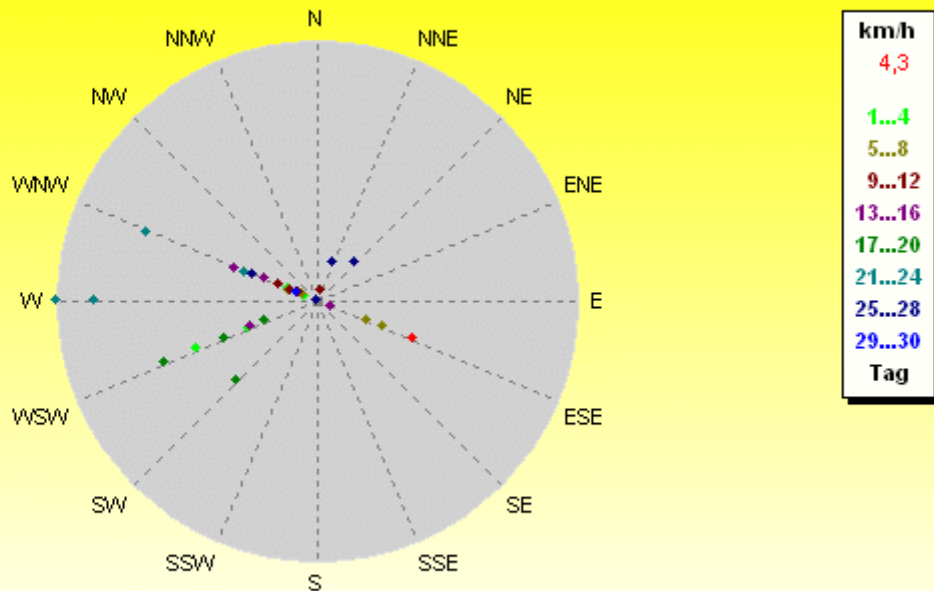

30 Werte - Ø 3,2km/h - Max. 19,3km/h - 7082.2 km

© WzWin32 - Wetterstation Oberntudorf 116m über NN . - © 1999-2018 Jürgen Pinger - Davis VantagePro2Plus

Juni 2018

Wetterstation Oberntudorf 176m über NN

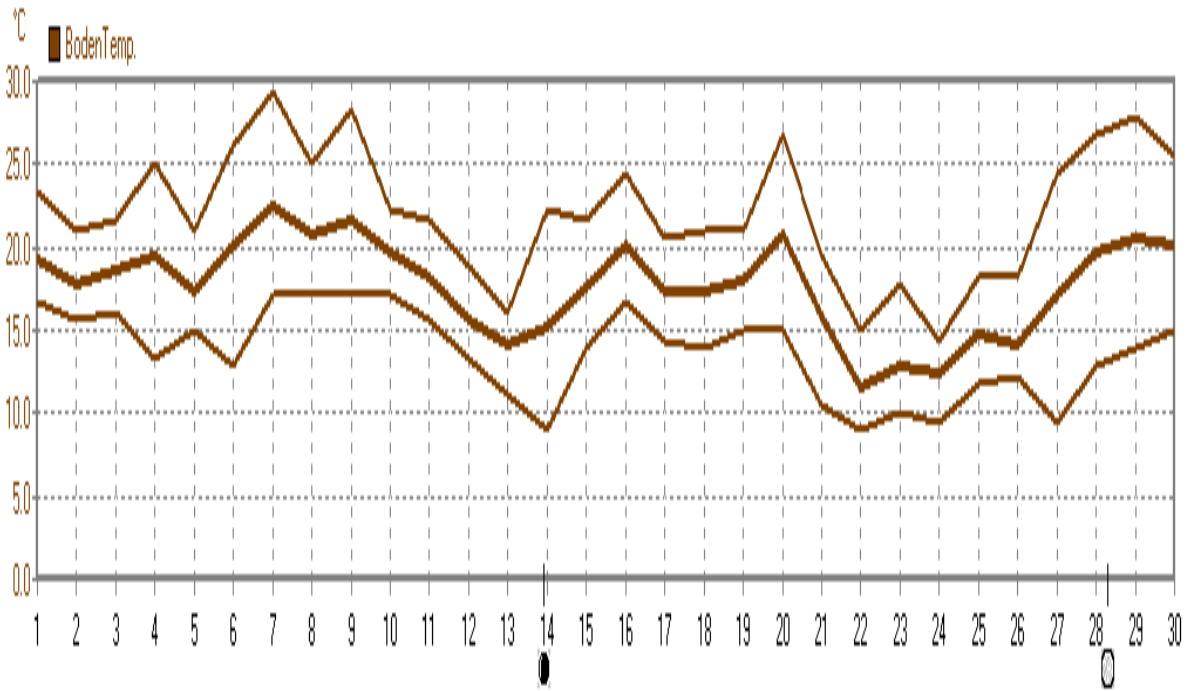

	MinWert	°C	MaxWert	°C	Durchschnitt	°C
BodenTemp.	14.06. 04:00	8.9	07.06. 11:50	29.4		17.71

Juni 2018

Wetterstation Oberntudorf 176m über NN

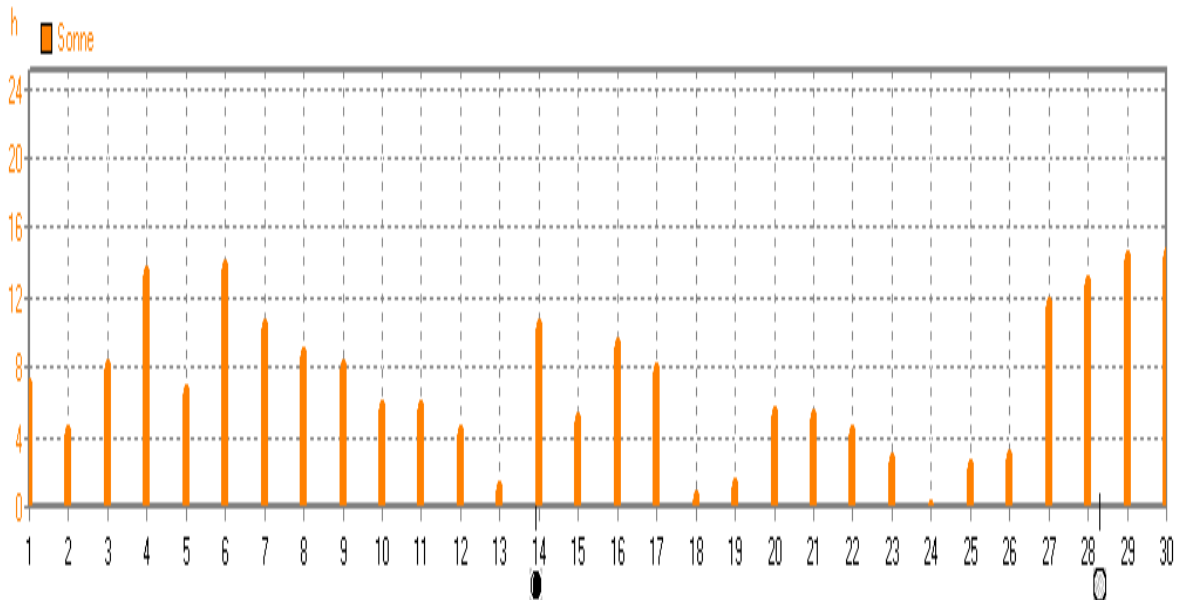

	MaxWert	h	Durchschnitt	h
Sonne	30.06. 21:30	14.33	207:20 h	7